

အမှိုက်ပစ်ပစ်နည်း

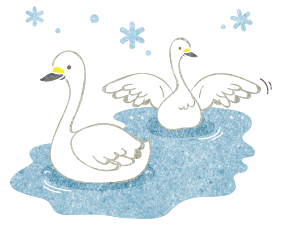

အမှိုက်သိမ်းသည့်နေ့ ရုံးပိတ်ရက်များတွင်ပင် အမှိုက်သိမ်းယူမည်။ ※လောင်ကျွမ်းလွယ်သောအမှိုက်များအား မနက် ၈နာရီခွဲ မတိုင်မီအထိ ထုတ်ပေးကြပါ။

အမှိုက်လျော့ကျရေးအတွက် ပူးပေါင်းပါဝင်ကူညီကြပါ။

- မြက်ပင်များ၊ အကိုင်းအခက်များနှင့်သစ်ပင်များ (အရွယ် ၂ မီတာအတွင်း) ကို Green Material Co., Ltd. သို့ ကျေးဇူးပြု၍ တတ်နိုင်သမျှ ယူဆောင်လာပါ။ သယ်ဆောင်ခံရန် တွင် လုံခြုံရေးနှင့်လုံခြုံရေးဌာနကိုကြိုတင်ဆက်သွယ်ထားပါ။
- သတင်းစာများ၊ မဂ္ဂဇင်းများ (စာအုပ်များ)၊ ကတ်ထုပြားများနှင့်အခြားစာရွက်စာတမ်း များကို ပြန်လည်အသုံးပြုနိုင်သောအမှိုက်များအဖြစ် ကျေးဇူးပြု၍စွန့်ပစ်ပေးပါ။
- မီးဖိုချောင်သုံးအမှိုက်များကို ရေစင်အောင်စိမ့်ပြီးမှသာလျှင် စွန့်ပစ်ကြပါ။ မီးဖိုချောင်သုံးအမှိုက်မျက်ဆီးစက် နှင့် မြေဆွေးပြောင်းစက်တို့ကို အသုံးပြုခြင်းဖြင့် မြေဩဇာအဖြစ်ပြောင်းလဲပါသည်။ အဆိုပါစက်များဝယ်ယူရာတွင် ထောက်ပံ့ပေးသောစနစ်လည်း ရှိပါသည်။
- အစားအစာလေလွင့်မှုမဖြစ်စေရန်အတွက် ရေခဲသေတ္တာထဲကို တစ်ပတ်လျှင်တစ်ကြိမ် စစ်ဆေးပါ။
- ပလတ်စတစ်ပုံးခွက်များ၊ ထုပ်ပိုးပုံးများ၊ ပုလင်းများနှင့် စက္ကူအမျိုးအစားများကိုသို့ ပြန်လည်အသုံးပြုနိုင်သည့် စွန့်ပစ်ပစ္စည်းများကို စုဆောင်းရာတွင် ကျေးဇူးပြု၍ပူးပေါင်းဆောင်ရွက်ပေးပါသည်။

အမှိုက်ပစ်ပစ်နည်းနှင့် စပ်လျဉ်း၍

- ရပ်ကွက်အလိုက် သတ်မှတ်ထားသည့် နေရာတွင် လောင်ကျွမ်းလွယ်သည့် အမှိုက်များအား မနက် ၈နာရီခွဲမတိုင်မီအထိ ပြန်လည်အသုံးပြုနိုင်သော အမှိုက်များ နှင့် လောင်ကျွမ်းမလွယ်သော အမှိုက်များအား ရပ်ကွက်အလိုက် သတ်မှတ်ထားသော အချိန်တွင်သာ စွန့်ပစ်ကြရပါမည်။
- ညပိုင်းနှင့် အမှိုက်သိမ်းရက်မဟုတ်သည့် ရက်များတွင် စွန့်ပစ်ခြင်းအား တားမြစ်ထားပါသည်။
- အိမ်အိမ်ခြံမြေရှိ နံရံအောက်တွင် ရေစင်တာသို့ ကိုယ်တိုင်သယ်ယူလာပါက **အကြီးစားအမှိုက်ပစ်ပစ်ရေးအဖွဲ့** လက်ခံပါသည်။
- လောင်ကျွမ်းလွယ်သော နှင့် မလောင်ကျွမ်းလွယ်သော အမှိုက်များကို အတိအကျပြင်ပရှိ မိမိချီသန့်ရှင်းရေးပလာစာ / ပြန်လည်အသုံးပြုအမှိုက်စွန့်ပစ်ပလာစာသို့ သယ်ယူလာပါက ၁၀ ကီလိုလျှင် ၁၃၀ ယန်း ကျသင့်မည်ဖြစ်ပါသည်။
- ပြန်လည်အသုံးပြုနိုင်သော စွန့်ပစ်ပစ္စည်းများကို အတိအကျပြင်ပရှိ မိမိချီ ပြန်လည်အသုံးပြုနိုင်သောအမှိုက်ပလာစာသို့ အခမဲ့ယူဆောင်လာနိုင်ပါသည်။

သိမ်းယူနိုင်သည့်အမှိုက်

လောင်ကျွမ်းလွယ်သောအမှိုက်

- မီးဖိုချောင်သုံးစွန့်ပစ်အမှိုက် (ရေများကိုစစ်ထုတ်ပါ) ● ဇွေယာ (အရေအတွက်များပါက မိမိကိုယ်တိုင်သယ်ဆောင်လာရပါမည်) ● ပလတ်စတစ်ပစ္စည်းများ (ပလတ်စတစ်ပုလင်း များနှင့် ထုပ်ပိုးသုံးထည့်ခွက်ပလတ်စတစ်များ၊ ထည့်စရာခွက်များ သည် ပြန်လည်အသုံးပြုနိုင်သော အမှိုက်များ)
- အဝတ်အလည်များ ● မိမိတို့ထိပ်ခွေး မိမိ
- ကော်လေးများနှင့် အခင်းများ (ဖျာ၊ ချပ်စာအထိကို အမှိုက်စွန့်ရန်နေရာတွင် ပစ်နိုင်ပြီး၊ ချပ်စာထက်ကြီးပါက ကိုယ်တိုင်သယ်ဆောင်လာရမည်ဖြစ်ပါသည်။)
- အလျား၊ အနံ၊ အမြင့် သည် အများဆုံး ၆၀ စင်တီမီတာအထိသာ

လောင်ကျွမ်းမလွယ်သောအမှိုက်

- ကြွေထည်၊ ဖန်ထည်
- အလှူကုန်ပုလင်းများ၊ ပိုးသတ်ဆေးပုလင်းများ၊ ဆီပုလင်းများ
- အိုးများ၊ ရေခန်းအိုးများအစရှိသည်ဖြင့်
- အလျား၊ အနံ၊ အမြင့် အများဆုံး ၆၀ စင်တီမီတာ အထိ
- မီးလုံး
- စက်ဘီး ● ရေဒီယိုကက်ဆက်ဖွင့်စက် ● ဖုန်းစက်
- အလျား၊ အနံ၊ အမြင့် အများဆုံး ၆၀ စင်တီမီတာ အထိ

ပြန်လည်အသုံးပြုနိုင်သော အမှိုက်များ

အပြုစုရန်မလိုအပ်သော အပြုစုရန်မလိုအပ်သော အမှိုက်

- ပစ္စည်းများကို ထည့်ထားခြင်း (ပစ္စည်းထည့်ခွက်)။ ထုတ်ပိုးထားခြင်း (ထုပ်ပိုးပစ္စည်း) ပြုလုပ်ရန်အတွက် အသုံးပြုထားသည့် ပလတ်စတစ်၊ ဝါနီ၊ ရေမြှုပ်ဖျော့မြှုပ်မြှုပ်ထားသည့် ပုလင်းများ၊ အိတ်များ၊ ခွက်များ စသည်ကို ဆိုလိုပါသည်။
- ※ အညစ်အကြေးများ နှင့် ဆီများ အလွယ်တကူ ဖယ်ရှားဆေးကြော၍ မရနိုင်သော အရာများကို [လောင်ကျွမ်းလွယ်သောအမှိုက်] သို့၍ အမှိုက်အသားပိတ်ပါသည်။

1 မှ **5** ကို အတူတကွ အိတ်ထဲသို့ ထည့်၍ ပစ်ပေးရပါမည်။

- 1** ပုလင်းများနှင့် အဖုံးများ
- 2** အိတ်များနှင့် ထုပ်ပိုးပစ္စည်းအမျိုးအစားများ
- 3** ခွက်များနှင့်အထုပ်များ
- 4** ပန်း (ပန်းကန်ပုံ ပစ္စည်းထည့်ခွက်) အမျိုးအစား
- 5** ကုရင်ချုပ်ထည့်ပစ္စည်း၊ ဝိုက်၊ အခြား

※ ရေမြှုပ်ဖျော့မြှုပ် ပြုလုပ်ထားသည့် အပြုစုရန် စားသောက်ချိန်သုံး ပန်း (အပြင်ဘက်ပါ အပြုစုရန်အရာ) အရောင်များနှင့် အဆင်အသွေးများ ပါလာပါက [အပြုစုရန်မလိုအပ်သည့် ပစ္စည်း] သို့

ပုလင်းဖြစ်ပါက

- ※ ကွဲလွဲသည့် ပုလင်းများအား [လောင်ကျွမ်းမလွယ်သည့် အမှိုက်] သို့
- ▼ အဖုံးကိုဖယ်ရှားပါ။
- ▼ အတွင်းပိုင်းကိုဆေးကြောပါ။
- ▼ အရောင်အလိုက် ပစ်ပေးပါ။

ထုပွင့်ဖြစ်ပါက (ထောက်စရာထုံး၊ အစားအစာသုံးပစ္စည်း)

- ▼ အတွင်းပိုင်းကိုဆေးကြောပါ။
- ▼ အလှူမိန့်ယ၊ စတီး ငှက်များအား အတူတကွ ပစ်ပေးပါ။
- ▼ မဖျက်ဆီးပါနှင့်။
- ▼ အရယ်အစားမှာ တစ်ဖက်လျှင် ၂၀စင်တီမီတာ ထိသာ ရှိသည့် အရာ

ထုထုပ်အများစု မပုလင်းများ ထည့်သွင်းမှုများ

- အသီးသီးကို စက္ကူကြိုးဖြင့် ချည်နှောင်ပါ။
- သတင်းစာအမျိုးအစားတွင် လက်ကမ်းစာစောင်များလည်း ပါဝင်နိုင်ပါသည်။
- အချိန်မရှိသော အမှိုက်စွန့်ပစ်နေရာများတွင် မိုးရွာသည့်အခါ စွန့်ပစ်မှုမလုပ်ရပါ။
- နားနိမ့်များအား အဖုံးရမ်းများ၊ ရပ်ကွက်ရုံးများတွင် ထားရှိသည့် အမှိုက်သိမ်းသောအဖွဲ့အဖွဲ့သို့ ထည့်ပေးရပါမည်။
- ※ ညစ်ပေးနေသော စက္ကူများ၊ နံရံစေ့နေသောအရာများ၊ ကာဗွန်စာရွက်၊ အရောင်တင်စာရွက် စသည်တို့အား [လောင်ကျွမ်းလွယ်သောအမှိုက်များ] သို့

သတင်းစာ / ကြော်ငြာစက္ကူ မဂ္ဂဇင်းများ၊ စာအုပ်များ၊ ကတ်တလော့များ လက်ကမ်းစာစောင်များ / ပုံစံစာများ ဖတ်စာအုပ်များ၊ ထုပ်ပိုးစာရွက်၊ စက္ကူသေတ္တာများ၊ စသည်

အန္တရာယ်များသော၊ အန္တရာယ်ရှိသော အမှိုက်

ဝေပေးမှု မရှိသော ပြန်လည်

- ▼ ဝေပေးမှုများ၊ ဂတ်စ်ပုံးများ၊ စသည်တို့အား ကုန်အောင် အသုံးပြုပြီးမှသာ အပေါက်ဖွင့်ဘဲ စွန့်ပစ်ပါ။
- ▼ မီးခြစ်အား ကုန်အောင်သုံးပြီးမှသာ စွန့်ပစ်ပါ။

တစ်ခဲထည်ထို့ ပြန်လည်

- ▼ တစ်ခဲများ
- ▼ အလတ်ပုံစံတစ်ခဲ
- ▼ အိတ်ထုပ်ထုပ်စားစား

မီးရှောက်မှု မာလျှော့ရုံထုံး ထားရှိသော ပြန်လည်

- ▼ ကွဲရနေသော မီးချောင်းများအား အိတ်အတွင်းသို့ထည့်၍ စွန့်ပစ်ရမည်။
- ▼ မီးချောင်းများအား ဝယ်ယူချိန်တွင် ပါဝင်သည့် အခွဲတွင်း ထည့်၍ စွန့်ပစ်နိုင်ပါသည်။
- ▼ ခပ်ကပ်ထုပ်ထုပ်မိတာ၊ မီးသုံးများသည် လောင်ကျွမ်းမလွယ်သော အမှိုက်ဖြစ်ပါသည်။

မသိမ်းယူနိုင်သည့်အမှိုက်

သန့်ရှင်းရေးစင်တာသို့ ကိုယ်တိုင် ယူဆောင်လာနိုင်သည့် အမှိုက် (အမှိုက်အကြီးစား)

- ※ ကိုယ်တိုင်သယ်ဆောင်လာချိန်တွင် ကိုယ်တိုင်ယူမဟုတ် မိသားစုမှ လိုက်ပါလာရပါမည်။
- ※ မိမိကိုယ်တိုင်သယ်ဆောင်လာပါက မလာရောက်မီ ကြိုတင်၍ Office Safety and Security Division သို့ အကြောင်းကြားရမည်ဖြစ်ပြီး လာရောက်ချိန်တွင်လည်း လိပ်စာစစ်ဆေးအတည်ပြုနိုင်ရန်အတွက် ယာဉ်မောင်းလိုင်စင်ကို ပြသရန် လိုအပ်ပါသည်။
- ဆိုဖာများနှင့် နေထိုင်ခန်းသုံးပစ္စည်းများကိုသို့ပင်ရောက်မည့်အရာများ
- အိတ်များ (ကျေးဇူးပြု၍ အတွင်းထဲမှပစ္စည်းများအား ဖယ်ထားပေးပါ။)
- ဖျာ (၆ ချပ်အထိ) ● အိပ်ယာ
- သွပ်ရည်စိမ်သံပြား ● ဂေါက်အိတ်

အရှည်မှာ ၆၀ စင်တီမီတာကို ကျော်လွန်သည့် အမှိုက်အကြီးစားများကိုသာ ကိုယ်တိုင် သယ်ဆောင်လာခွင့်ရှိပါသည်။

မြက်များ၊ အကိုင်းအခက်များနှင့် သစ်ပင်များအား သန့်ရှင်းရေးစင်တာသို့ ယူဆောင်လာ၍မရပါ။ မီးပွားရေးနှင့်ဆိုင်သောလောင်ကျွမ်းနိုင်သောစွန့်ပစ်ပစ္စည်းများကို Ota City Outer Mimachi Clean Plaza သို့၎င်း၊ မီးလောင်လွယ်သောစွန့်ပစ်ပစ္စည်းများနှင့်ပြန်လည်အသုံးပြုနိုင်သောစွန့်ပစ်ပစ္စည်းများကို Ota City Outer Mimachi Recycle Plaza သို့လည်းကောင်း ကျေးဇူးပြု၍ယူဆောင်လာပါ။

- မိမိကိုယ်တိုင် သယ်ဆောင်လာနိုင်သည့်ရက်
- တနင်္လာနေ့မှ သောကြာနေ့ထိ (ပိတ်ရက်များမပါ) နှင့် တတိယနေ့နေ့မှ သို့ရာတွင် နံစက်ပိတ်ရက်များ (ဒီဇင်ဘာ ၃၀ရက်နေ့လည် ၂နာရီမှစ၍ ၈နာရီထိ ၃ရက်နေ့ထိ) သည် ပိတ်ရက်များဖြစ်ပါသည်။ သယ်ယူလာနိုင်ချိန် - မနက် ၉နာရီမှ ၁၁နာရီခွဲ / နေ့လည် ၁ နာရီမှ ၄ နာရီ

လုပ်ငန်းသို့အပ်နှံရမည့်အရာ

- အယားကွန်း၊ တီဗီ၊ အဝတ်လျှော်စက် (အဝတ်အခြောက်ခံစက်)၊ ရေခဲသေတ္တာ (အိမ်သုံးလျှပ်စစ်ပစ္စည်း ၄မျိုး) - အသစ်လဲလှယ်ဝယ်ယူသည့်အခါ သို့မဟုတ် ဝယ်ယူခဲ့သည့်အခါ
- တာယာများနှင့်ကားဆီများ ● စိုက်ပျိုးရေးစက်ပစ္စည်းများနှင့်ပစ္စည်းများ
- ကွန်ကရစ်၊ ဘလောက်ထုံးများ၊ အုတ်ကြွပ်
- ဘိုလ် / ရေခဲဆီကန် ● ရေချိုးကန်၊ ရေခဲရောင်ခြည်သုံးအဖူပေးစက်
- မီးသတ်ဆေးဘူး ● ဂတ်စ်ပုံး ● ဆိုင်ကယ်
- မော်တော် ● တိုင်ကီများ
- ဘက်ထရီ

ကိုယ်တိုင်စွန့်ပစ်၍မရသောအရာများအတွက်မူ အမှိုက်စွန့်ပစ်လုပ်ငန်းသို့ ဆက်သွယ်ပေးပါ။

TOMO Environmental Service Business (Co-operative) TEL:62-7836 Kaneda Co., Ltd. TEL:89-1185
 Oura Environmental Service Co., Ltd. TEL:88-5567 Ryomo Plant Co., Ltd. TEL:89-1155
 Takao Shoten Co., Ltd. TEL:88-2048 Um-Wert Co., Ltd. TEL:80-9211

အညစ်အကြေးသိမ်းဆည်းအဖွဲ့ / မိလ္လာကန်သန့်ရှင်းသူ
 Oura Environmental Service Co., Ltd. TEL:88-5567 Shinozaki Hygiene Co., Ltd. TEL:88-2885