



邑楽町は  
笑顔あふれる  
福祉の町です

邑楽町は  
若さと希望の  
伸び行く町です



# ORA TOWN

## くらしのカレンダー

邑 楽 町

# 2022

2022/4 ▶ 2023/3



邑楽町は  
自然を愛し美しい環境を  
つくる町です



邑楽町は  
教育を重んじ  
文化を高める町です



邑楽町は  
町民総参加の  
スポーツ振興の町です



春、降りそそぐ／多々良沼公園 (photo飯野祐司)

2022 3

|    |    |    |    |    |    |    |
|----|----|----|----|----|----|----|
| 日  | 月  | 火  | 水  | 木  | 金  | 土  |
|    | 1  | 2  | 3  | 4  | 5  |    |
| 6  | 7  | 8  | 9  | 10 | 11 | 12 |
| 13 | 14 | 15 | 16 | 17 | 18 | 19 |
| 20 | 21 | 22 | 23 | 24 | 25 | 26 |
| 27 | 28 | 29 | 30 | 31 |    |    |

2022 5

|    |    |    |    |    |    |    |
|----|----|----|----|----|----|----|
| 日  | 月  | 火  | 水  | 木  | 金  | 土  |
| 1  | 2  | 3  | 4  | 5  | 6  | 7  |
| 8  | 9  | 10 | 11 | 12 | 13 | 14 |
| 15 | 16 | 17 | 18 | 19 | 20 | 21 |
| 22 | 23 | 24 | 25 | 26 | 27 | 28 |
| 29 | 30 | 31 |    |    |    |    |

| 日 SUN              | 月 MON                             | 火 TUE                        | 水 WED                                                     | 木 THU                                                      | 金 FRI                               | 土 SAT               |
|--------------------|-----------------------------------|------------------------------|-----------------------------------------------------------|------------------------------------------------------------|-------------------------------------|---------------------|
| 27                 | 28                                | 29                           | 30                                                        | 31                                                         | 1 先負                                | 2 仏滅<br>■上州邑楽七福神めぐり |
| 3 大安               | 4 赤口<br>●健康相談                     | 5 先勝                         | 6 友引<br>■町立保育園入園式<br>■こども園第1学期始業式・入園式<br>●3歳児健診(H30.12月生) | 7 先負<br>■小中学校入学式・小中学校第1学期始業式<br>■町長杯グラウンド・ゴルフ大会<br>●ことばの相談 | 8 仏滅                                | 9 大安                |
| 10 赤口              | 11 先勝<br>■幼稚園第1学期始業式・入園式<br>●健康相談 | 12 友引<br>●1歳6か月児健診(R2.8・9月生) | 13 先負<br>●8か月児健診(R3.7月生)                                  | 14 仏滅<br>♡<br>■パソコン何でも相談会                                  | 15 大安                               | 16 赤口<br>♣          |
| 17 先勝              | 18 友引<br>●健康相談                    | 19 先負<br>■緑化講座               | 20 仏滅<br>👤<br>●両親学級①                                      | 21 大安<br>📄                                                 | 22 赤口<br>●離乳食相談<br>●2歳児歯科健診(R2.3月生) | 23 先勝               |
| 24 友引<br>■おはようウォーク | 25 先負<br>●健康相談                    | 26 仏滅                        | 27 大安                                                     | 28 赤口<br>■パソコン何でも相談会<br>★図書館月末整理休館日                        | 29 先勝 昭和の日                          | 30 友引               |

**福祉相談**  
月～金曜日(祝日除く)  
電話/88-7620  
時間/午前9時～正午 午後1時～4時

**消費生活相談**  
月～金曜日(祝日除く)  
電話/47-5047  
時間/午前9時～正午 午後1時～4時30分

**定例相談**

- ♡ **人権相談・行政相談**  
4月14日(木)  
会場/邑楽町中央公民館  
時間/午後1時30分～午後4時
- 👤 **女性のための法律相談**  
4月20日(木)  
会場/大泉町文化むら  
時間/午後1時～午後4時30分
- ♣ **法律相談**  
4月16日(日)  
会場/邑楽町役場要予約  
時間/午後1時20分～午後4時
- 📄 **年金相談**  
4月21日(金)  
会場/館林市役所要予約  
時間/午前10時～午後3時

■各種事業 ●保健センター事業 ★図書館休館日

**納税等**

■水道料金等 3月検針分  
納期限……4月20日(木)



浅紫の隧道 / 多々良沼公園 (photo原田八重子)

2022 4

|    |    |    |    |    |    |    |
|----|----|----|----|----|----|----|
| 日  | 月  | 火  | 水  | 木  | 金  | 土  |
|    |    |    |    |    | 1  | 2  |
| 3  | 4  | 5  | 6  | 7  | 8  | 9  |
| 10 | 11 | 12 | 13 | 14 | 15 | 16 |
| 17 | 18 | 19 | 20 | 21 | 22 | 23 |
| 24 | 25 | 26 | 27 | 28 | 29 | 30 |

2022 6

|    |    |    |    |    |    |    |
|----|----|----|----|----|----|----|
| 日  | 月  | 火  | 水  | 木  | 金  | 土  |
|    |    |    |    | 1  | 2  | 3  |
| 4  | 5  | 6  | 7  | 8  | 9  | 10 |
| 11 | 12 | 13 | 14 | 15 | 16 | 17 |
| 18 | 19 | 20 | 21 | 22 | 23 | 24 |
| 25 | 26 | 27 | 28 | 29 | 30 |    |

| 日 SUN                          | 月 MON            | 火 TUE                                      | 水 WED                               | 木 THU                                                        | 金 FRI                                              | 土 SAT                             |
|--------------------------------|------------------|--------------------------------------------|-------------------------------------|--------------------------------------------------------------|----------------------------------------------------|-----------------------------------|
| 1 仏滅                           | 2 大安<br>●生活習慣病健診 | 3 赤口<br>憲法記念日                              | 4 先勝<br>みどりの日                       | 5 友引<br>こどもの日<br>■シンボルタワー無料開館<br>■藤棚呈茶会                      | 6 先負<br>●生活習慣病健診                                   | 7 仏滅                              |
| 8 大安                           | 9 赤口<br>●集合けんしん  | 10 先勝<br>●集合けんしん                           | 11 友引<br>●集合けんしん<br>●8か月児健診(R3.8月生) | 12 先負<br>●両親学級②<br>■パソコン何でも相談会<br>■体協長杯グラウンド・ゴルフ大会<br>●両親学級② | 13 仏滅                                              | 14 大安<br>■中央公民館まつり①               |
| 15 赤口<br>■中央公民館まつり②<br>■空手道演武会 | 16 先勝<br>●集合けんしん | 17 友引                                      | 18 先負<br>●集合けんしん<br>●3歳児健診(H31.1月生) | 19 仏滅<br>●両親学級③                                              | 20 大安                                              | 21 赤口<br>■おうら虹色カーニバル①<br>●生活習慣病健診 |
| 22 先勝                          | 23 友引<br>●集合けんしん | 24 先負<br>■緑化講座<br>●集合けんしん                  | 25 仏滅<br>■邑楽中3年修学旅行①<br>●集合けんしん     | 26 大安<br>■邑楽中3年修学旅行②<br>■パソコン何でも相談会<br>●子育て相談                | 27 赤口<br>■邑楽中3年修学旅行③<br>●離乳食相談<br>●2歳児歯科健診(R2.4月生) | 28 先勝<br>■おうら虹色カーニバル①<br>●生活習慣病健診 |
| 29 友引<br>■おうら虹色カーニバル②          | 30 大安            | 31 赤口<br>●1歳6か月児健診(R1.10月生)<br>★図書館月末整理休館日 | 1                                   | 2                                                            | 3                                                  | 4                                 |

**福祉相談**  
月～金曜日(祝日除く)  
電話/88-7620  
時間/午前9時～正午 午後1時～4時

**消費生活相談**  
月～金曜日(祝日除く)  
電話/47-5047  
時間/午前9時～正午 午後1時～4時30分

定例相談

●各種事業 ○保健センター事業 ★図書館休館日

**人権相談・行政相談**  
5月12日(日)  
会場/邑楽町中央公民館  
時間/午後1時30分～午後4時

**女性のための法律相談**  
5月21日(日)  
会場/大泉町文化むら  
時間/午前10時～午後4時30分

**法律相談**  
5月21日(日)  
会場/邑楽町役場要予約  
時間/午後1時20分～午後4時

**年金相談**  
5月19日(日)  
会場/館林市役所要予約  
時間/午前10時～午後3時

**納税等**

■固定資産税1期  
納期限……5月31日(日)

■軽自動車税全期  
納期限……5月31日(日)

2022

6



水無月 \* June



黄金畑 / 篠塚地内 (photo原田八重子)

2022 5

|    |    |    |    |    |    |    |
|----|----|----|----|----|----|----|
| 日  | 月  | 火  | 水  | 木  | 金  | 土  |
| 1  | 2  | 3  | 4  | 5  | 6  | 7  |
| 8  | 9  | 10 | 11 | 12 | 13 | 14 |
| 15 | 16 | 17 | 18 | 19 | 20 | 21 |
| 22 | 23 | 24 | 25 | 26 | 27 | 28 |
| 29 | 30 | 31 |    |    |    |    |

2022 7

|       |    |    |    |    |    |    |
|-------|----|----|----|----|----|----|
| 日     | 月  | 火  | 水  | 木  | 金  | 土  |
|       |    |    |    |    | 1  | 2  |
| 3     | 4  | 5  | 6  | 7  | 8  | 9  |
| 10    | 11 | 12 | 13 | 14 | 15 | 16 |
| 17    | 18 | 19 | 20 | 21 | 22 | 23 |
| 24/31 | 25 | 26 | 27 | 28 | 29 | 30 |

| 日 SUN                                | 月 MON               | 火 TUE               | 水 WED                                                             | 木 THU                             | 金 FRI                                  | 土 SAT    |
|--------------------------------------|---------------------|---------------------|-------------------------------------------------------------------|-----------------------------------|----------------------------------------|----------|
| 29                                   | 30                  | 31                  | 1<br>先勝<br>■邑楽南中3年修学旅行①<br>■幼稚園開放日<br>■こども園開放日<br>●3歳児健診(H31.2月生) | 2<br>友引<br>■邑楽南中3年修学旅行②<br>■緑化講座  | 3<br>先負<br>■邑楽南中3年修学旅行③<br>●集合けんしん     | 4<br>仏滅  |
| 5<br>大安<br>■町内対抗バレーボール大会①<br>●集合けんしん | 6<br>赤口<br>●集合けんしん  | 7<br>先勝<br>●集合けんしん  | 8<br>友引<br>●集合けんしん<br>●8か月児健診(R3.9月生)                             | 9<br>先負<br>■パソコン何でも相談会<br>●ことばの相談 | 10<br>仏滅                               | 11<br>大安 |
| 12<br>赤口<br>■町内対抗バレーボール大会②<br>■緑化講座  | 13<br>先勝<br>●集合けんしん | 14<br>友引<br>●集合けんしん | 15<br>先負<br>■幼稚園開放日<br>■こども園開放日<br>●集合けんしん                        | 16<br>仏滅<br>●集合けんしん               | 17<br>大安                               | 18<br>赤口 |
| 19<br>先勝<br>■邑楽町剣道大会                 | 20<br>友引<br>●健康相談   | 21<br>先負            | 22<br>仏滅                                                          | 23<br>大安<br>■パソコン何でも相談会           | 24<br>赤口<br>●離乳食相談<br>●2歳児歯科健診(R2.5月生) | 25<br>先勝 |
| 26<br>友引                             | 27<br>先負<br>●集合けんしん | 28<br>仏滅<br>●集合けんしん | 29<br>赤口<br>■中野幼稚園開放日<br>■こども園開放日                                 | 30<br>先勝<br>★図書館月末整理休館日           | 1                                      | 2        |

**福祉相談**  
月～金曜日(祝日除く)  
電話/88-7620  
時間/午前9時～正午 午後1時～4時

**消費生活相談**  
月～金曜日(祝日除く)  
電話/47-5047  
時間/午前9時～正午 午後1時～4時30分

定例相談

■人権相談・行政相談  
6月9日(木)  
会場/邑楽町中央公民館  
時間/午前10時～午後3時

■女性のための法律相談  
6月15日(木)  
会場/コスメ・ニスト千代田町プラザ  
時間/午後1時～午後4時30分

■法律相談  
6月18日(日)  
会場/邑楽町役場要予約  
時間/午後1時20分～午後4時

■年金相談  
6月16日(木)  
会場/館林市役所要予約  
時間/午前10時～午後3時

納税等

■水道料金等 5月検針分  
納期限……6月20日(日)

■町県民税(普通)1期  
納期限……6月30日(日)



水面の空/多々良沼公園 (photo:飯野祐司)

2022 6

|    |    |    |    |    |    |    |
|----|----|----|----|----|----|----|
| 日  | 月  | 火  | 水  | 木  | 金  | 土  |
|    |    |    | 1  | 2  | 3  | 4  |
| 5  | 6  | 7  | 8  | 9  | 10 | 11 |
| 12 | 13 | 14 | 15 | 16 | 17 | 18 |
| 19 | 20 | 21 | 22 | 23 | 24 | 25 |
| 26 | 27 | 28 | 29 | 30 |    |    |

2022 8

|    |    |    |    |    |    |    |
|----|----|----|----|----|----|----|
| 日  | 月  | 火  | 水  | 木  | 金  | 土  |
|    |    |    |    |    |    |    |
| 1  | 2  | 3  | 4  | 5  | 6  |    |
| 7  | 8  | 9  | 10 | 11 | 12 | 13 |
| 14 | 15 | 16 | 17 | 18 | 19 | 20 |
| 21 | 22 | 23 | 24 | 25 | 26 | 27 |
| 28 | 29 | 30 | 31 |    |    |    |

| 日 SUN | 月 MON     | 火 TUE | 水 WED | 木 THU | 金 FRI | 土 SAT |
|-------|-----------|-------|-------|-------|-------|-------|
| 26    | 27        | 28    | 29    | 30    | 1 友引  | 2 先負  |
| 3 仏滅  | 4 大安      | 5 赤口  | 6 先勝  | 7 友引  | 8 先負  | 9 仏滅  |
| 10 大安 | 11 赤口     | 12 先勝 | 13 友引 | 14 先負 | 15 仏滅 | 16 大安 |
| 17 赤口 | 18 先勝 海の日 | 19 友引 | 20 先負 | 21 仏滅 | 22 大安 | 23 赤口 |
| 24 先勝 | 25 友引     | 26 先負 | 27 仏滅 | 28 大安 | 29 先勝 | 30 友引 |
| 31 先負 |           |       |       |       |       |       |

■おうら太鼓フェスティバル  
■町内対抗卓球大会  
■町民ソフトボール大会①

●健康相談

■長柄幼稚園開放日  
●3歳児健診(H31.3月生)

■緑化講座

●集合けんしん

■町民ソフトボール大会②

●集合けんしん

●集合けんしん(レディスティ)

●両親学級①  
●8か月児健診(R3.10月生)

■パソコン何でも相談会

■幼稚園夏まつり・園開放日  
■こども園夏まつり・園開放日

●1歳6か月児健診(R2.11・12月生)

■小中学校第1学期終業式  
■幼稚園第1学期終業式  
■こども園第1学期終業式

●集合けんしん

●集合けんしん

■町内対抗野球大会①  
■町長杯ソフトテニス大会

●健康相談

●両親学級②

■献血  
■パソコン何でも相談会  
●子育て相談

●離乳食相談  
●2歳児歯科健診(R2.6月生)  
★図書館月末整理休館日

■各種事業 ●保健センター事業 ☆図書館休館日

**福祉相談**  
月～金曜日(祝日除く)  
電話/88-7620  
時間/午前9時～正午 午後1時～4時

**消費生活相談**  
月～金曜日(祝日除く)  
電話/47-5047  
時間/午前9時～正午 午後1時～4時30分

**人権相談・行政相談**  
7月14日  
会場/邑楽町中央公民館  
時間/午後1時30分～午後4時

**女性のための法律相談**  
7月20日  
会場/コスメ・ニスト千代田 Plaza  
時間/午後1時～午後4時30分

**法律相談**  
7月16日  
会場/邑楽町役場要予約  
時間/午後1時20分～午後4時

**年金相談**  
7月21日  
会場/館林市役所要予約  
時間/午前10時～午後3時

**固定資産税2期**  
納期限……8月1日

**介護保険料(普通)1期**  
納期限……8月1日

**国民健康保険税(普通)1期**  
納期限……8月1日

**後期高齢者医療保険料(普通)1期**  
納期限……8月1日



豊稔の雲 / 篠塚地内 (photo高根澤高明)

2022 7

|       |    |    |    |    |    |    |
|-------|----|----|----|----|----|----|
| 日     | 月  | 火  | 水  | 木  | 金  | 土  |
|       |    |    |    |    | 1  | 2  |
| 3     | 4  | 5  | 6  | 7  | 8  | 9  |
| 10    | 11 | 12 | 13 | 14 | 15 | 16 |
| 17    | 18 | 19 | 20 | 21 | 22 | 23 |
| 24/31 | 25 | 26 | 27 | 28 | 29 | 30 |

2022 9

|    |    |    |    |    |    |    |
|----|----|----|----|----|----|----|
| 日  | 月  | 火  | 水  | 木  | 金  | 土  |
|    |    |    |    |    | 1  | 2  |
| 3  | 4  | 5  | 6  | 7  | 8  | 9  |
| 10 | 11 | 12 | 13 | 14 | 15 | 16 |
| 17 | 18 | 19 | 20 | 21 | 22 | 23 |
| 24 | 25 | 26 | 27 | 28 | 29 | 30 |

| 日 SUN                          | 月 MON                              | 火 TUE                          | 水 WED                                         | 木 THU                      | 金 FRI                                       | 土 SAT |
|--------------------------------|------------------------------------|--------------------------------|-----------------------------------------------|----------------------------|---------------------------------------------|-------|
| 31                             | 1<br>●健康相談                         | 2<br>●両親学級③<br>●3歳児健診(H31.4月生) | 3<br>●緑化講座<br>●ことばの相談                         | 4                          | 5                                           | 6     |
| 7<br>■町内対抗野球大会②                | 8<br>●健康相談                         | 9<br>●8か月児健診(R3.11月生)          | 10                                            | 11<br>友引<br>山の日            | 12                                          | 13    |
| 14<br>■町内対抗野球大会③               | 15<br>●健康相談                        | 16                             | 17<br>■子宮頸がん・乳がん検診                            | 18                         | 19                                          | 20    |
| 21<br>■おうら祭り<br>★社会教育施設全館休館    | 22                                 | 23                             | 24<br>●子宮頸がん・乳がん検診                            | 25<br>■緑化講座<br>■パソコン何でも相談会 | 26<br>■戦没者追悼式<br>●離乳食相談<br>●2歳児歯科健診(R2.7月生) | 27    |
| 28<br>■町長杯野球大会①<br>■町民ソフトテニス大会 | 29<br>■小中学校第2学期始業式<br>●子宮頸がん・乳がん検診 | 30                             | 31<br>■邑桑中1年林間学校①<br>●骨粗しょう症検診<br>★図書館月末整理休館日 | 1                          | 2                                           | 3     |

**福祉相談**  
月～金曜日(祝日除く)  
電話/88-7620  
時間/午前9時～正午 午後1時～4時

**消費生活相談**  
月～金曜日(祝日除く)  
電話/47-5047  
時間/午前9時～正午 午後1時～4時30分

**定例相談**

● **人権相談・行政相談**  
8月4日  
会場/邑桑町中央公民館  
時間/午後1時30分～午後4時

● **女性のための法律相談**  
8月17日  
会場/邑桑町役場  
時間/午後1時～午後4時30分

● **法律相談**  
8月20日  
会場/邑桑町役場要予約  
時間/午後1時20分～午後4時

**納税等**

■水道料金等 7月検針分  
納期限……8月22日

■町県民税(普通)2期  
納期限……8月31日

■国民健康保険税(普通)2期  
納期限……8月31日

■介護保険料(普通)2期  
納期限……8月31日

■後期高齢者医療保険料(普通)2期  
納期限……8月31日



粉食のまち / 狸塚地内 (photo高根澤高明)

2022 8

|    |    |    |    |    |    |    |
|----|----|----|----|----|----|----|
| 日  | 月  | 火  | 水  | 木  | 金  | 土  |
| 1  | 2  | 3  | 4  | 5  | 6  |    |
| 7  | 8  | 9  | 10 | 11 | 12 | 13 |
| 14 | 15 | 16 | 17 | 18 | 19 | 20 |
| 21 | 22 | 23 | 24 | 25 | 26 | 27 |
| 28 | 29 | 30 | 31 |    |    |    |

2022 10

|    |    |    |    |    |    |    |
|----|----|----|----|----|----|----|
| 日  | 月  | 火  | 水  | 木  | 金  | 土  |
|    |    |    |    |    |    | 1  |
| 2  | 3  | 4  | 5  | 6  | 7  | 8  |
| 9  | 10 | 11 | 12 | 13 | 14 | 15 |
| 16 | 17 | 18 | 19 | 20 | 21 | 22 |
| 23 | 24 | 25 | 26 | 27 | 28 | 29 |

| 日 SUN    | 月 MON            | 火 TUE    | 水 WED    | 木 THU    | 金 FRI            | 土 SAT    |
|----------|------------------|----------|----------|----------|------------------|----------|
| 28       | 29               | 30       | 31       | 1<br>先勝  | 2<br>友引          | 3<br>先負  |
| 4<br>仏滅  | 5<br>大安          | 6<br>赤口  | 7<br>先勝  | 8<br>友引  | 9<br>先負          | 10<br>仏滅 |
| 11<br>大安 | 12<br>赤口         | 13<br>先勝 | 14<br>友引 | 15<br>先負 | 16<br>仏滅         | 17<br>大安 |
| 18<br>赤口 | 19<br>先勝<br>敬老の日 | 20<br>友引 | 21<br>先負 | 22<br>仏滅 | 23<br>大安<br>秋分の日 | 24<br>赤口 |
| 25<br>先勝 | 26<br>先負         | 27<br>仏滅 | 28<br>大安 | 29<br>赤口 | 30<br>先勝         | 1        |

■おうらフラフェスティバル  
■町長杯野球大会②

■邑楽南中1年林間学校①  
●子宮頸がん・乳がん検診

■邑楽南中1年林間学校②

■邑楽南中1年林間学校③  
■幼稚園開放日  
■こども園開放日  
●3歳児健診(R1.5月生)

■邑楽中1年林間学校②  
■幼稚園第2学期始業式  
入園申込受付(~26日)  
■こども園第2学期始業式  
1号認定申込受付(~26日)  
●骨粗しょう症検診

■邑楽中1年林間学校③  
●骨粗しょう症検診

■長柄公民館まつり①

■長柄公民館まつり②  
■壮年ソフトボール大会①  
■クラブ対抗バレーボール大会

●健康相談

●8か月児健診(R3.12月生)

■米寿・金婚記念式典  
■壮年ソフトボール大会②

●1歳6か月児健診(R3.1・2月生)

■幼稚園開放日  
■こども園開放日

■パソコン何でも相談会  
●子育て相談

●健康相談

●離乳食相談

■邑楽中・邑楽南中体育祭

★図書館月末整理休館日

福祉相談  
月～金曜日(祝日除く)  
電話/88-7620  
時間/午前9時～正午 午後1時～4時

消費生活相談  
月～金曜日(祝日除く)  
電話/47-5047  
時間/午前9時～正午 午後1時～4時30分

定例相談  
■人権相談・行政相談  
9月8日  
会場/邑楽町中央公民館  
時間/午後1時30分～午後4時

■法律相談  
9月17日  
会場/邑楽町役場要予約  
時間/午後1時20分～午後4時

■女性のための法律相談  
9月10日  
会場/邑楽町役場  
時間/午前10時～午後4時30分

■年金相談  
9月15日  
会場/館林市役所要予約  
時間/午前10時～午後3時

納税等  
■固定資産税3期  
納期限……9月30日

■国民健康保険税(普通)3期  
納期限……9月30日

■介護保険料(普通)3期  
納期限……9月30日

■後期高齢者医療保険料(普通)3期  
納期限……9月30日

■各種事業 ●保健センター事業 ★図書館休館日

# 10



神無月 \* October



満月と弁天様 / 多々良沼公園 (photo: 飯野祐司)

2022 **9**

|    |    |    |    |    |    |    |
|----|----|----|----|----|----|----|
| 日  | 月  | 火  | 水  | 木  | 金  | 土  |
|    |    |    |    | 1  | 2  | 3  |
| 4  | 5  | 6  | 7  | 8  | 9  | 10 |
| 11 | 12 | 13 | 14 | 15 | 16 | 17 |
| 18 | 19 | 20 | 21 | 22 | 23 | 24 |
| 25 | 26 | 27 | 28 | 29 | 30 |    |

2022 **11**

|    |    |    |    |    |    |    |
|----|----|----|----|----|----|----|
| 日  | 月  | 火  | 水  | 木  | 金  | 土  |
|    |    | 1  | 2  | 3  | 4  | 5  |
| 6  | 7  | 8  | 9  | 10 | 11 | 12 |
| 13 | 14 | 15 | 16 | 17 | 18 | 19 |
| 20 | 21 | 22 | 23 | 24 | 25 | 26 |
| 27 | 28 | 29 | 30 |    |    |    |

| 日 SUN                                            | 月 MON                          | 火 TUE                                                    | 水 WED                                                      | 木 THU                                                 | 金 FRI                                                                                 | 土 SAT                             |
|--------------------------------------------------|--------------------------------|----------------------------------------------------------|------------------------------------------------------------|-------------------------------------------------------|---------------------------------------------------------------------------------------|-----------------------------------|
| 25                                               | 26                             | 27                                                       | 28                                                         | 29                                                    | 30                                                                                    | 1 友引                              |
| 2 先負<br>■町民体育祭<br>★社会教育施設全館休館                    | 3 仏滅<br>●健康相談                  | 4 大安                                                     | 5 赤口<br>■長柄小6年修学旅行①<br>■幼稚園開放日<br>●両親学級①<br>●3歳児健診(R1.6月生) | 6 先勝<br>■長柄小6年修学旅行②<br>●ことばの相談                        | 7 友引<br>●子宮頸がん・乳がん検診                                                                  | 8 先負<br>■町立保育園運動会<br>■こども園運動会・開放日 |
| 9 仏滅<br>■町立保育園運動会予備日<br>■こども園運動会予備日<br>■町ドッチビー大会 | 10 大安 スポーツの日                   | 11 赤口                                                    | 12 先勝<br>■中野東小就学時健康診断<br>●8か月児健診(R4.1月生)                   | 13 友引<br>■パソコン何でも相談会<br>●整形外科医師の健康相談                  | 14 先負                                                                                 | 15 仏滅<br>■幼稚園運動会・園開放日             |
| 16 大安<br>■近県卓球大会<br>■幼稚園運動会予備日                   | 17 赤口<br>●健康相談                 | 18 先勝<br>■長柄小就学時健康診断<br>●1歳6か月児健診(R3.3月生)<br>★図書館資料点検休館日 | 19 友引<br>■高島小就学時健康診断<br>■こども園開放日<br>★図書館資料点検休館日            | 20 先負<br>■長柄小5年林間学校①<br>■緑化講座<br>★図書館資料点検休館日          | 21 仏滅<br>■長柄小5年林間学校②                                                                  | 22 大安<br>■中野小・高島小・中野東小運動会         |
| 23 赤口                                            | 24 先勝<br>●健康相談                 | 25 仏滅<br>●離乳食相談                                          | 26 大安<br>■中野小就学時健康診断<br>■中野幼稚園開放日                          | 27 赤口<br>■邑楽中・邑楽南中合唱コンクール<br>■長柄幼稚園開放日<br>■パソコン何でも相談会 | 28 先勝<br>■群馬県民の日 シンボルタワー無料開館<br>■寿荘文化祭<br>●両親学級②<br>●2歳児歯科健診(R2.8・9月生)<br>★図書館月末整理休館日 | 29 友引<br>■みんなでスポーツ祭               |
| 30 先負<br>■人権啓発講演会<br>■子どもまつり                     | 31 仏滅<br>■中野東小5年林間学校①<br>●健康相談 |                                                          |                                                            |                                                       |                                                                                       |                                   |

**福祉相談**  
月～金曜日(祝日除く)  
電話/88-7620  
時間/午前9時～正午 午後1時～4時

**消費生活相談**  
月～金曜日(祝日除く)  
電話/47-5047  
時間/午前9時～正午 午後1時～4時30分

**人権相談・行政相談**  
10月13日(日)  
会場/邑楽町中央公民館  
時間/午後1時30分～午後4時

**女性のための法律相談**  
10月18日(金)  
会場/大泉町文化むら  
時間/午後1時～午後4時30分

**法律相談**  
10月15日(日)  
会場/邑楽町役場要予約  
時間/午後1時20分～午後4時

**年金相談**  
10月20日(金)  
会場/館林市役所要予約  
時間/午前10時～午後3時

**水道料金等 9月検針分**  
納期限……10月20日(木)

**町県民税(普通)3期**  
納期限……10月31日(日)

**介護保険料(普通)4期**  
納期限……10月31日(日)

**国民健康保険税(普通)4期**  
納期限……10月31日(日)

**後期高齢者医療保険料(普通)4期**  
納期限……10月31日(日)

■各種事業 ●保健センター事業 ★図書館休館日



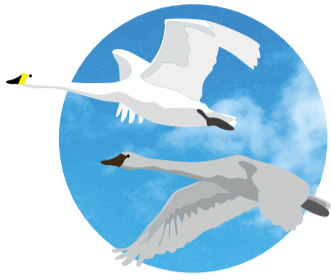

並木通りに、鞍掛工業団地内 (photo松村光明)

2022 10

|       |       |    |    |    |    |    |
|-------|-------|----|----|----|----|----|
| 日     | 月     | 火  | 水  | 木  | 金  | 土  |
|       |       |    |    |    |    | 1  |
| 2     | 3     | 4  | 5  | 6  | 7  | 8  |
| 9     | 10    | 11 | 12 | 13 | 14 | 15 |
| 16    | 17    | 18 | 19 | 20 | 21 | 22 |
| 23/30 | 24/31 | 25 | 26 | 27 | 28 | 29 |

2022 12

|    |    |    |    |    |    |       |
|----|----|----|----|----|----|-------|
| 日  | 月  | 火  | 水  | 木  | 金  | 土     |
|    |    |    |    |    |    | 1 2 3 |
| 4  | 5  | 6  | 7  | 8  | 9  | 10    |
| 11 | 12 | 13 | 14 | 15 | 16 | 17    |
| 18 | 19 | 20 | 21 | 22 | 23 | 24    |
| 25 | 26 | 27 | 28 | 29 | 30 | 31    |

| 日 SUN | 月 MON | 火 TUE | 水 WED        | 木 THU     | 金 FRI | 土 SAT |
|-------|-------|-------|--------------|-----------|-------|-------|
| 30    | 31    | 1 大安  | 2 赤口         | 3 先勝 文化の日 | 4 友引  | 5 先負  |
| 6 仏滅  | 7 大安  | 8 赤口  | 9 先勝         | 10 友引     | 11 先負 | 12 仏滅 |
| 13 大安 | 14 赤口 | 15 先勝 | 16 友引        | 17 先負     | 18 仏滅 | 19 大安 |
| 20 赤口 | 21 先勝 | 22 友引 | 23 先負 勤労感謝の日 | 24 大安     | 25 赤口 | 26 先勝 |
| 27 友引 | 28 先負 | 29 仏滅 | 30 大安        | 1         | 2     | 3     |

**福祉相談**  
月～金曜日 (祝日除く)  
電話/88-7620  
時間/午前9時～正午 午後1時～4時

**消費生活相談**  
月～金曜日 (祝日除く)  
電話/47-5047  
時間/午前9時～正午 午後1時～4時30分

**人権相談・行政相談**  
11月10日  
会場/邑楽町中央公民館  
時間/午後1時30分～午後4時

**女性のための法律相談**  
11月16日  
会場/大泉町文化むら  
時間/午後1時～午後4時30分

**法律相談**  
11月19日  
会場/邑楽町役場要予約  
時間/午後1時20分～午後4時

**納税等**  
■固定資産税4期  
納期限……11月30日

■介護保険料(普通)5期  
納期限……11月30日

■国民健康保険税(普通)5期  
納期限……11月30日

■後期高齢者医療保険料(普通)5期  
納期限……11月30日

12



師走\*December



輝/おうら中央多目的広場 (photo高根澤高明)

2022 11

|    |    |    |    |    |    |    |
|----|----|----|----|----|----|----|
| 日  | 月  | 火  | 水  | 木  | 金  | 土  |
|    | 1  | 2  | 3  | 4  | 5  |    |
| 6  | 7  | 8  | 9  | 10 | 11 | 12 |
| 13 | 14 | 15 | 16 | 17 | 18 | 19 |
| 20 | 21 | 22 | 23 | 24 | 25 | 26 |
| 27 | 28 | 29 | 30 |    |    |    |

2023 1

|    |    |    |    |    |    |    |
|----|----|----|----|----|----|----|
| 日  | 月  | 火  | 水  | 木  | 金  | 土  |
| 1  | 2  | 3  | 4  | 5  | 6  | 7  |
| 8  | 9  | 10 | 11 | 12 | 13 | 14 |
| 15 | 16 | 17 | 18 | 19 | 20 | 21 |
| 22 | 23 | 24 | 25 | 26 | 27 | 28 |
| 29 | 30 | 31 |    |    |    |    |

| 日 SUN    | 月 MON    | 火 TUE    | 水 WED    | 木 THU    | 金 FRI    | 土 SAT    |
|----------|----------|----------|----------|----------|----------|----------|
| 27       | 28       | 29       | 30       | 1<br>赤口  | 2<br>先勝  | 3<br>友引  |
| 4<br>先負  | 5<br>仏滅  | 6<br>大安  | 7<br>赤口  | 8<br>先勝  | 9<br>友引  | 10<br>先負 |
| 11<br>仏滅 | 12<br>大安 | 13<br>赤口 | 14<br>先勝 | 15<br>友引 | 16<br>先負 | 17<br>仏滅 |
| 18<br>大安 | 19<br>赤口 | 20<br>先勝 | 21<br>友引 | 22<br>先負 | 23<br>赤口 | 24<br>先勝 |
| 25<br>友引 | 26<br>先負 | 27<br>仏滅 | 28<br>大安 | 29<br>赤口 | 30<br>先勝 | 31<br>友引 |

ORA MUSIC FES  
ジュニアマラソン2022

子宮頸がん・乳がん検診

1歳6か月児健診(R3.4・5月生)

3歳児健診(R1.8月生)

邑楽南中入学説明会  
高島小6年修学旅行②  
ことばの相談

小型家電回収日②

緑化講座

健康相談

子宮頸がん・乳がん検診

8か月児健診(R4.3月生)

子宮頸がん・乳がん検診

幼稚園発表会・園開放日

上毛かるた大会

健康相談

離乳食相談

子ども園開放日

パソコン何でも相談会  
子宮頸がん・乳がん検診

小中学校第2学期終業式  
幼稚園第2学期終業式  
子ども園第2学期終業式

Xmas MUSIC NIGHT

消防団歳末警戒①  
図書館月末整理休館日

消防団歳末警戒②

**福祉相談**  
月～金曜日(祝日除く)  
電話/88-7620  
時間/午前9時～正午 午後1時～4時

**消費生活相談**  
月～金曜日(祝日除く)  
電話/47-5047  
時間/午前9時～正午 午後1時～4時30分

**人権相談・行政相談**  
12月8日  
会場/邑楽町中央公民館  
時間/午前10時～午後3時

**女性のための法律相談**  
12月21日  
会場/邑楽町役場  
時間/午後1時～午後4時30分

**法律相談**  
12月17日  
会場/邑楽町役場要予約  
時間/午後1時20分～午後4時

**年金相談**  
12月15日  
会場/館林市役所要予約  
時間/午前10時～午後3時

**水道料金等 11月検針分**  
納期限……12月20日

**町県民税(普通)4期**  
納期限……12月26日

**介護保険料(普通)6期**  
納期限……12月26日

**国民健康保険税(普通)6期**  
納期限……12月26日

**後期高齢者医療保険料(普通)6期**  
納期限……12月26日

各種事業 保健センター事業 図書館休館日



夕日と白鳥/多々良沼公園 (photo原田八重子)

2022 12

|    |    |    |    |    |    |    |
|----|----|----|----|----|----|----|
| 日  | 月  | 火  | 水  | 木  | 金  | 土  |
|    |    |    |    | 1  | 2  | 3  |
| 4  | 5  | 6  | 7  | 8  | 9  | 10 |
| 11 | 12 | 13 | 14 | 15 | 16 | 17 |
| 18 | 19 | 20 | 21 | 22 | 23 | 24 |
| 25 | 26 | 27 | 28 | 29 | 30 | 31 |

2023 2

|    |    |    |    |    |    |    |
|----|----|----|----|----|----|----|
| 日  | 月  | 火  | 水  | 木  | 金  | 土  |
|    |    |    |    | 1  | 2  | 3  |
| 4  | 5  | 6  | 7  | 8  | 9  | 10 |
| 11 | 12 | 13 | 14 | 15 | 16 | 17 |
| 18 | 19 | 20 | 21 | 22 | 23 | 24 |
| 25 | 26 | 27 | 28 |    |    |    |

| 日 SUN                              | 月 MON                 | 火 TUE                                                                     | 水 WED                                                     | 木 THU                                          | 金 FRI                                                   | 土 SAT                |
|------------------------------------|-----------------------|---------------------------------------------------------------------------|-----------------------------------------------------------|------------------------------------------------|---------------------------------------------------------|----------------------|
| 1 先負<br>元日                         | 2 仏滅<br>振替休日          | 3 大安                                                                      | 4 赤口<br>★図書館資料整理休館日                                       | 5 先勝<br>■緑化講座                                  | 6 友引                                                    | 7 先負<br>■上州邑楽七福神めぐり  |
| 8 仏滅<br>■二十歳のつどい                   | 9 大安<br>成人の日          | 10 赤口<br>■小中学校第3学期始業式<br>■幼稚園第3学期始業式<br>■こども園第3学期始業式<br>●1歳6か月児健診(R3.6月生) | 11 先勝<br>■幼稚園開放日<br>■こども園開放日<br>●両親学級①<br>●8か月児健診(R4.4月生) | 12 友引<br>■パソコン何でも相談会                           | 13 先負                                                   | 14 仏滅<br>■上州邑楽七福神めぐり |
| 15 大安                              | 16 赤口<br>●子宮頸がん・乳がん検診 | 17 先勝<br>●子宮頸がん・乳がん検診                                                     | 18 友引<br>■邑楽南中2年スキー教室①<br>●3歳児健診(R1.9月生)                  | 19 先負<br>■邑楽南中2年スキー教室②<br>■緑化講座                | 20 仏滅<br>■邑楽南中2年スキー教室③                                  | 21 大安<br>■           |
| 22 先勝<br>■邑楽町武道大会                  | 23 友引<br>●健康相談        | 24 先負                                                                     | 25 仏滅<br>■邑楽中2年スキー教室①<br>■幼稚園開放日<br>■こども園開放日              | 26 大安<br>■邑楽中2年スキー教室②<br>■パソコン何でも相談会<br>●子育て相談 | 27 赤口<br>■邑楽中2年スキー教室③<br>●離乳食相談<br>●2歳児歯科健診(R2.11・12月生) | 28 先勝<br>■スポーツ推進大会   |
| 29 友引<br>■白鳥まつり<br>■邑楽町伝統芸能フェスティバル | 30 先負<br>●健康相談        | 31 仏滅<br>★図書館月末整理休館日                                                      | 1                                                         | 2                                              | 3                                                       | 4                    |

**福祉相談**  
月～金曜日(祝日除く)  
電話/88-7620  
時間/午前9時～正午 午後1時～4時

**消費生活相談**  
月～金曜日(祝日除く)  
電話/47-5047  
時間/午前9時～正午 午後1時～4時30分

**定例相談**

♥ **人権相談・行政相談**  
1月12日  
会場/邑楽町中央公民館  
時間/午後1時30分～午後4時

♀ **女性のための法律相談**  
1月18日  
会場/邑楽町役場  
時間/午後1時～午後4時30分

⚖ **法律相談**  
1月21日  
会場/邑楽町役場要予約  
時間/午後1時20分～午後4時

📄 **年金相談**  
1月19日  
会場/館林市役所要予約  
時間/午前10時～午後3時

納税等

■介護保険料(普通)7期  
納期限……1月31日

■国民健康保険税(普通)7期  
納期限……1月31日

■後期高齢者医療保険料(普通)7期  
納期限……1月31日

■各種事業 ●保健センター事業 ★図書館休館日

2023

2



如月 \* February



舞い降りる / 多々良沼公園 (photo高根澤高明)

2023 1

|    |    |    |    |    |    |    |
|----|----|----|----|----|----|----|
| 日  | 月  | 火  | 水  | 木  | 金  | 土  |
| 1  | 2  | 3  | 4  | 5  | 6  | 7  |
| 8  | 9  | 10 | 11 | 12 | 13 | 14 |
| 15 | 16 | 17 | 18 | 19 | 20 | 21 |
| 22 | 23 | 24 | 25 | 26 | 27 | 28 |
| 29 | 30 | 31 |    |    |    |    |

2023 3

|    |    |    |    |    |    |    |
|----|----|----|----|----|----|----|
| 日  | 月  | 火  | 水  | 木  | 金  | 土  |
|    |    |    | 1  | 2  | 3  | 4  |
| 5  | 6  | 7  | 8  | 9  | 10 | 11 |
| 12 | 13 | 14 | 15 | 16 | 17 | 18 |
| 19 | 20 | 21 | 22 | 23 | 24 | 25 |
| 26 | 27 | 28 | 29 | 30 | 31 |    |

| 日 SUN          | 月 MON          | 火 TUE                                               | 水 WED                                                                 | 木 THU                                 | 金 FRI                    | 土 SAT                |
|----------------|----------------|-----------------------------------------------------|-----------------------------------------------------------------------|---------------------------------------|--------------------------|----------------------|
| 29             | 30             | 31                                                  | 1 大安<br>●両親学級②<br>●3歳児健診(R1.10月生)                                     | 2 赤口<br>■中野小入学説明会<br>■緑化講座<br>●ことばの相談 | 3 先勝<br>■長柄小入学説明会        | 4 友引<br>■青少年健全育成推進大会 |
| 5 先負           | 6 仏滅<br>●健康相談  | 7 大安                                                | 8 赤口<br>■高島小入学説明会<br>■幼稚園開放日<br>■こども園開放日<br>●両親学級③<br>●8か月児健診(R4.5月生) | 9 先勝<br>■中野東小入学説明会<br>■パソコン何でも相談会     | 10 友引<br>■こども園入園心得説明会    | 11 先負<br>建国記念の日      |
| 12 仏滅<br>■緑化講座 | 13 大安<br>●健康相談 | 14 赤口<br>■中野幼稚園入園説明会<br>●離乳食相談<br>●1歳6か月児健診(R3.7月生) | 15 先勝<br>■長柄幼稚園入園説明会                                                  | 16 友引<br>■                            | 17 先負<br>■ファミリースキー教室     | 18 仏滅                |
| 19 大安          | 20 友引<br>●健康相談 | 21 先負                                               | 22 仏滅                                                                 | 23 大安<br>天皇誕生日                        | 24 赤口<br>●2歳児歯科健診(R3.1月) | 25 先勝                |
| 26 友引          | 27 先負<br>●健康相談 | 28 仏滅<br>★図書館月末整理休館日                                | 1                                                                     | 2                                     | 3                        | 4                    |

**福祉相談**  
月～金曜日(祝日除く)  
電話/88-7620  
時間/午前9時～正午 午後1時～4時

**消費生活相談**  
月～金曜日(祝日除く)  
電話/47-5047  
時間/午前9時～正午 午後1時～4時30分

**定例相談**

- 人権相談・行政相談  
2月9日  
会場/邑楽町中央公民館  
時間/午後1時30分～午後4時
- 女性のための法律相談  
2月18日  
会場/コスメ・ニスト千代田 Plaza  
時間/午前10時～午後4時30分
- 法律相談  
2月18日  
会場/邑楽町役場要予約  
時間/午後1時20分～午後4時
- 年金相談  
2月16日  
会場/館林市役所要予約  
時間/午前10時～午後3時

**納税等**

- 水道料金等 1月検針分  
納期限……2月20日
- 介護保険料(普通)8期  
納期限……2月28日
- 国民健康保険税(普通)8期  
納期限……2月28日
- 後期高齢者医療保険料(普通)8期  
納期限……2月28日

■各種事業 ●保健センター事業 ☆図書館休館日

2023

3



弥生 \* March



伸びる / 多々良沼公園 (photo飯野祐司)

2023 2

|    |    |    |    |    |    |    |
|----|----|----|----|----|----|----|
| 日  | 月  | 火  | 水  | 木  | 金  | 土  |
|    |    |    | 1  | 2  | 3  | 4  |
| 5  | 6  | 7  | 8  | 9  | 10 | 11 |
| 12 | 13 | 14 | 15 | 16 | 17 | 18 |
| 19 | 20 | 21 | 22 | 23 | 24 | 25 |
| 26 | 27 | 28 |    |    |    |    |

2023 4

|       |    |    |    |    |    |    |
|-------|----|----|----|----|----|----|
| 日     | 月  | 火  | 水  | 木  | 金  | 土  |
|       |    |    |    |    |    | 1  |
| 2     | 3  | 4  | 5  | 6  | 7  | 8  |
| 9     | 10 | 11 | 12 | 13 | 14 | 15 |
| 16    | 17 | 18 | 19 | 20 | 21 | 22 |
| 23/30 | 24 | 25 | 26 | 27 | 28 | 29 |

| 日 SUN                                    | 月 MON                  | 火 TUE                   | 水 WED                | 木 THU                                              | 金 FRI                                        | 土 SAT              |
|------------------------------------------|------------------------|-------------------------|----------------------|----------------------------------------------------|----------------------------------------------|--------------------|
| 26                                       | 27                     | 28                      | 1<br>●3歳児健診(R1.11月生) | 2<br>■緑化講座                                         | 3                                            | 4                  |
| 5<br>■町長杯サッカー大会①                         | 6<br>●健康相談             | 7                       | 8<br>●8か月児健診(R4.6月生) | 9<br>■パソコン何でも相談会                                   | 10                                           | 11<br>■高島公民館まつり①   |
| 12<br>■高島公民館まつり②<br>■町長杯サッカー大会②<br>■緑化講座 | 13<br>■中学校卒業式<br>●健康相談 | 14<br>●1歳6か月児健診(R3.8月生) | 15<br>■献血            | 16                                                 | 17                                           | 18<br>■こども園卒園式・修了式 |
| 19<br>■近県柔道大会                            | 20<br>●健康相談            | 21<br>先勝<br>春分の日        | 22<br>■幼稚園修了式・修業式    | 23<br>■小学校卒業式<br>■こども園修業式<br>■パソコン何でも相談会<br>●子育て相談 | 24<br>■小中学校修了式<br>●離乳食相談<br>●2歳児歯科健診(R3.2月生) | 25<br>■町立保育園卒園式    |
| 26<br>赤口                                 | 27<br>●健康相談            | 28                      | 29                   | 30                                                 | 31<br>★図書館月末整理休館日                            | 1                  |

**福祉相談**  
月～金曜日(祝日除く)  
電話/88-7620  
時間/午前9時～正午 午後1時～4時

**消費生活相談**  
月～金曜日(祝日除く)  
電話/47-5047  
時間/午前9時～正午 午後1時～4時30分

■各種事業 ●保健センター事業 ★図書館休館日

**定例相談**

- ♥ **人権相談・行政相談**  
3月9日  
会場/邑楽町中央公民館  
時間/午後1時30分～午後4時
- ♀ **女性のための法律相談**  
3月15日  
会場/コスメ・ニスト千代田町プラザ  
時間/午後1時～午後4時30分
- ⚖ **法律相談**  
3月18日  
会場/邑楽町役場要予約  
時間/午後1時20分～午後4時
- 📄 **年金相談**  
3月16日  
会場/館林市役所要予約  
時間/午前10時～午後3時

## ●乳幼児健診等の受付時間 ※感染症等の影響により、受付時間等変更になる可能性があります。

|          |               |
|----------|---------------|
| 4か月児健診   | 午後0:50～1:15   |
| 8か月児健診   |               |
| 1歳6か月児健診 |               |
| 2歳児歯科健診  |               |
| 3歳児健診    |               |
| 離乳食相談    | 午前9:30～9:45   |
| 両親学級     | 午前9:15～9:30   |
| 健康相談     | 午前10:00～11:30 |

## ●保健事業のあらまし

| 事業                      | 対象                                   | 主な内容                                                                    |
|-------------------------|--------------------------------------|-------------------------------------------------------------------------|
| 両親学級                    | 妊婦または妊婦とその夫                          | 妊娠中の過ごし方、出産・育児に関する学習                                                    |
| 新生児訪問                   | 生後2か月未満児と産婦                          | 保健師による家庭訪問、予防接種の予診票配布                                                   |
| 4か月児健診                  | 生後4か月児<br>(該当月で満4か月になる乳児)            | 身体計測・診察・離乳食相談・育児に関する相談                                                  |
| 8か月児健診                  | 生後8か月児<br>(該当前月で満8か月になった乳児)          | 身体計測・診察・歯みがき相談・離乳食相談・<br>育児に関する相談・ブックスタート(絵本の読み聞かせ)                     |
| 離乳食相談                   | 4か月児から12か月児                          | 身体計測・離乳食についての相談・試食                                                      |
| 1歳児歯みがき広場               | 1歳児の希望者                              | 歯みがき相談・フッ素塗布                                                            |
| 1歳6か月児健診広場              | 1歳6か月児<br>(該当前月で満1歳6か月になった幼児)        | 身体計測・歯科診察・診察・育児に関する<br>相談・歯垢染出・フッ素塗布(希望者)                               |
| 1歳6か月児健診<br>2歳児歯科健診     | 2歳児<br>(該当前月で満2歳になった幼児)              | 身体計測・歯科診察・育児に関する相談・<br>歯垢染出・フッ素塗布(希望者)                                  |
| 2歳6か月児歯みがき広場            | 2歳6か月児の希望者                           | 歯みがき相談・フッ素塗布                                                            |
| 3歳児健診                   | 3歳児<br>(該当前月で満3歳4か月になった幼児)           | 身体計測・尿検査・歯科診察・診察・<br>育児に関する相談・眼科(屈折・眼位)検査・<br>眼と耳のアンケート・歯垢染出・フッ素塗布(希望者) |
| 子育て相談                   | 希望者・幼児(予約制)                          | 発達相談・育児に関する相談                                                           |
| ことばの相談                  | 希望者・幼児(予約制)                          | ことばの発達に関する相談                                                            |
| 生活習慣病健診                 | 19～39歳で勤務先などで<br>健診を受ける機会のない人        | 身体計測・検尿・血圧測定・問診・<br>血液検査・診察                                             |
| 特定健診                    | 40～74歳の国保加入者                         | 身体計測・検尿・血圧測定・問診・血液検査・診察                                                 |
| 後期高齢者健診                 | 後期高齢者医療加入者                           | 身体計測・検尿・血圧測定・問診・血液検査・診察                                                 |
| 胸部レントゲン検診<br>(肺がん・結核検診) | 40歳以上の希望者                            | 胸部レントゲン撮影(肺がん・結核検診)                                                     |
| 大腸がん検診                  | 40歳以上の希望者                            | 便潜血反応検査                                                                 |
| 胃がん検診                   | 40歳以上の希望者<br>50歳以上の奇数年齢の希望者          | 胃レントゲン撮影(バリウムによる検診)<br>胃内視鏡(胃カメラ)※指定医院にて個別検診                            |
| 胃がんリスク(ABC)検診           | 40・45・50・55・60・<br>65・70歳の希望者(1回に限る) | 血液検査<br>(ピロリ菌の有無、胃粘膜の萎縮を推測)                                             |
| 前立腺がん検診                 | 50～80歳の偶数年齢の男性の希望者                   | 血液検査(PSA値の測定)                                                           |
| 歯周病検診                   | 30・40・50・60・70歳の希望者                  | 歯周病の予防検診(指定歯科医院にて個別検診)                                                  |
| 子宮頸がん検診                 | 20歳以上の女性の奇数年齢の<br>希望者(2年に1回)         | 子宮頸部の細胞診検査・婦人科診察                                                        |
| 乳がん検診                   | 40歳以上の女性の奇数年齢の<br>希望者(2年に1回)         | マンモグラフィ(乳房レントゲン撮影)                                                      |
| 骨粗しょう症検診                | 40・45・50・55・60・<br>65・70歳の女性の希望者     | 手首のレントゲン撮影                                                              |
| 整形外科医師による健康相談           | 希望者(予約制)                             | 骨や手、足、腰の相談                                                              |
| こころの健康相談                | 希望者(予約制)                             | ストレス、うつ、認知症等の精神科医師による相談                                                 |
| 健康教室                    | 成人の希望者                               | 生活習慣病予防・健康な生活に向けての学習会                                                   |
| 家庭訪問(訪問指導)              | 乳幼児から高齢者まで                           | 家庭における生活指導                                                              |
| 健康相談                    | 希望者                                  | 身体と心に関する個別相談                                                            |

※カレンダー中5～7月の集合けんしんは各種がん検診(子宮頸がん・乳がん検診を除く)と特定健診・後期高齢者健診を同日に実施するものです。

## ●公共施設等の連絡先

|           | 名称                | TEL                                                                       | FAX     |
|-----------|-------------------|---------------------------------------------------------------------------|---------|
| 役場        | 邑楽町役場             | 88-5511                                                                   | 89-0136 |
|           | ホームページアドレス        | <a href="https://www.town.ora.gunma.jp">https://www.town.ora.gunma.jp</a> |         |
|           | 教育委員会             | 88-5511                                                                   | 89-0136 |
| 保健・福祉     | 保健センター            | 88-5533                                                                   | 88-5528 |
|           | 子育て世代包括支援センター     |                                                                           |         |
|           | 邑楽町ファミリーサポートセンター  | 47-5048                                                                   | 88-3247 |
|           | 地域包括支援センター        | 80-9300                                                                   | 50-1213 |
|           | 社会福祉協議会           | 88-2408                                                                   | 88-7620 |
|           | 福祉センター寿荘          | 88-6588                                                                   | 88-6588 |
|           | 地域活動支援センター(福祉作業所) | 88-7920                                                                   | 88-7920 |
| 高齢者活力センター | 89-0099           | 89-1619                                                                   |         |
| 商工        | 商工会・共同福祉施設        | 88-0082                                                                   | 89-0563 |
|           | 消費生活センター          | 47-5047                                                                   | 88-3247 |
|           | シンボルタワー           | 88-8686                                                                   |         |
| 農政        | 群馬県緑化センター         | 88-7188                                                                   | 89-0782 |
|           | NOSAIぐんま館林支所      | 75-3311                                                                   | 75-3318 |
|           | あいあいセンター          | 89-1456                                                                   | 89-1456 |
| 教育        | 中央公民館             | 88-1177                                                                   | 88-2111 |
|           | 長柄公民館             | 89-0123                                                                   | 89-0155 |
|           | 高島公民館・高島体育センター    | 89-1501                                                                   | 89-1502 |
|           | 町民体育館・武道館         | 88-5355                                                                   | 88-7659 |
|           | 町立図書館             | 88-5900                                                                   | 88-7600 |
|           | 学校給食センター          | 88-0678                                                                   | 88-6936 |
|           | 教育相談室             | 88-9779                                                                   | 88-9779 |
| 警察・消防     | 石打駐在所             | 88-5541                                                                   | 88-5541 |
|           | 中野駐在所             | 88-5555                                                                   | 88-5555 |
|           | 篠塚駐在所             | 88-0543                                                                   | 88-0543 |
|           | 邑楽消防署             | 88-5551                                                                   | 88-8751 |
| 保育園       | 中央保育園             | 88-0230                                                                   | 88-0230 |
|           | 南保育園              | 88-1240                                                                   | 88-1240 |
|           | 風の子保育園            | 88-5850                                                                   | 88-5894 |
| 幼稚園       | 中野幼稚園             | 88-4808                                                                   | 88-4808 |
|           | 長柄幼稚園             | 88-0049                                                                   | 88-0078 |
| こども園      | おうらこども園           | 70-2251                                                                   | 70-2252 |
| 小学校       | 中野小学校             | 88-5501                                                                   | 88-9801 |
|           | 高島小学校             | 88-0644                                                                   | 88-9802 |
|           | 長柄小学校             | 88-0649                                                                   | 88-9803 |
|           | 中野東小学校            | 89-0888                                                                   | 88-9804 |
| 中学校       | 邑楽中学校             | 88-0150                                                                   | 88-7961 |
|           | 邑楽南中学校            | 88-2120                                                                   | 88-7962 |
| 児童館       | 南児童館(長柄小学校区)      | 88-2258                                                                   | 88-2258 |
|           | 北児童館(高島小学校区)      | 88-3715                                                                   | 88-3715 |
|           | 中央児童館(中野小学校区)     | 88-6135                                                                   | 88-6135 |
|           | 東児童館(中野東小学校区)     | 88-1360                                                                   | 88-1360 |
| 郵便局       | 邑楽藤川郵便局           | 88-5521                                                                   | 89-0759 |
|           | 中野郵便局             | 88-5500                                                                   | 89-1785 |
|           | 長柄郵便局             | 88-5520                                                                   | 89-5993 |
| その他       | 群馬東部水道企業団館林支所     | 80-3201                                                                   |         |
|           | 大泉町外二町清掃センター      | 63-1266                                                                   | 62-7447 |
|           | 大泉町外二町斎場          | 62-6001                                                                   |         |
|           | 東武鉄道本中野駅          | 88-7160                                                                   |         |